服務顧問／管理委員會2026

（截至2026年3月31）

德田幼稚園校董會

梁少玲女士（校監及主席）
鄺秀芝女士（副主席）
蔡玉冰女士
李習庸牧師（董事會委員）
王惠梅女士
黃榮添先生
邱可珍女士MH, JP
黃佩儀女士（服務總監）（秘書）
蔡寧女士（校長）

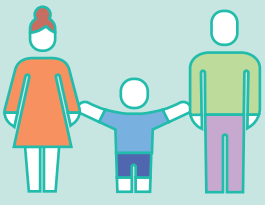

趣樂幼稚園校董會

梁少玲女士（校監及主席）
鄺秀芝女士（副主席）
蔡玉冰女士
李習庸牧師（董事會委員）
王惠梅女士
黃榮添先生
邱可珍女士MH, JP
黃佩儀女士（服務總監）（秘書）
陳麗群女士（校長）



楊蔡慧嫻紀念幼稚園校董會

梁少玲女士（校監及主席）
鄺秀芝女士（副主席）
蔡玉冰女士
李習庸牧師（董事會委員）
王惠梅女士
黃榮添先生
邱可珍女士MH, JP（顧問）
楊蔡慧嫻基金會（顧問）
黃佩儀女士（服務總監）（秘書）
譚佩玲女士（校長）

觀塘區中醫診所暨教研中心中心管理委員會

聯席主席

梁少玲女士(總幹事)
黃巧雲女士

委員

錢家源先生
華何與博士
劉昭勁博士
梁煒琦博士
潘彥璋醫師
黃慧賢醫生
翁子豪先生
陳鳳雯女士(助理總幹事)
江政宇先生(服務總監)
黎敏婷女士(高級經理)



殘疾人士綜合服務(住宿及社區)諮詢委員會

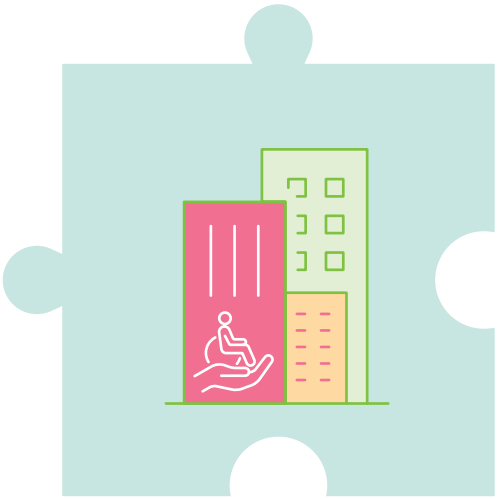

主席

彭淑玲女士(助理總幹事)

委員

張綽芝博士
朱漢威先生
方玉輝醫生
許戈女士
蘇麗珍女士MH, JP
蔡慧萍女士(照顧者)
唐維珠女士(照顧者)
吳美娟女士(服務總監)
王超敏女士(服務總監)
葉紀為女士(服務總監)

基層醫療健康服務顧問委員會

梁少玲女士(總幹事)
李大拔榮休教授
余秀鳳教授
黎嘉豪先生
陳鳳雯女士(助理總幹事)
江政宇先生(服務總監)(秘書)

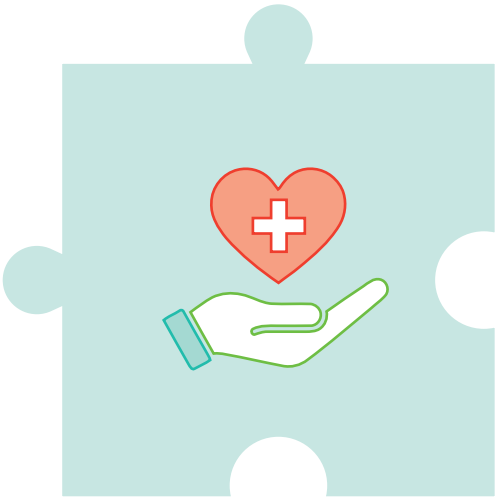

關係團體

基督教家庭服務中心牙科服務有限公司董事會(2026)

主席

盧展民教授

成員

蘇平罩醫生MH, CStJ (董事會委員)
葉子良牧師 (董事會委員)

